Rubius Project Manager

Российская система управления проектами

www.rpm.rubius.com
info@rubius.com
+7 (3822) 9-7777-2

Что такое RPM?

Управление проектами организации:

- Календарное, ресурсное и финансовое планирование
- Шаблоны и справочники типовых работ
- Инициация работ и контроль исполнения
- Мониторинг хода проекта и корректировка планов
- Формирование отчётов
- Ведение архива проектов и накопление базы знаний

RPM уже используют

40+	500+
организаций	лицензий

ЛУКОЙЛ

УРАЛХИМ

ГорноХимический ИНЖИНИРИНГ

ГАЗПРОМ ТРАНСГАЗ ЮГОРСК

ВСМПО АВИСМА

ЮГРА нефтегазпроект

ЦАГИ

Северсталь

РусГидро

Ключевые преимущества RPM

- Специализация на проектных организациях
- Управление портфелем проектов организации
- Коллективная работа над планом
- Отслеживание загрузки ресурсов по всем проектам
- Автоматический сбор трудозатрат и корректировка планов
- Всегда актуальный статус выполнения проекта
- Типовые проекты и справочник работ
- Интеграция с Pilot-ICE

Интеграция с Pilot-ICE

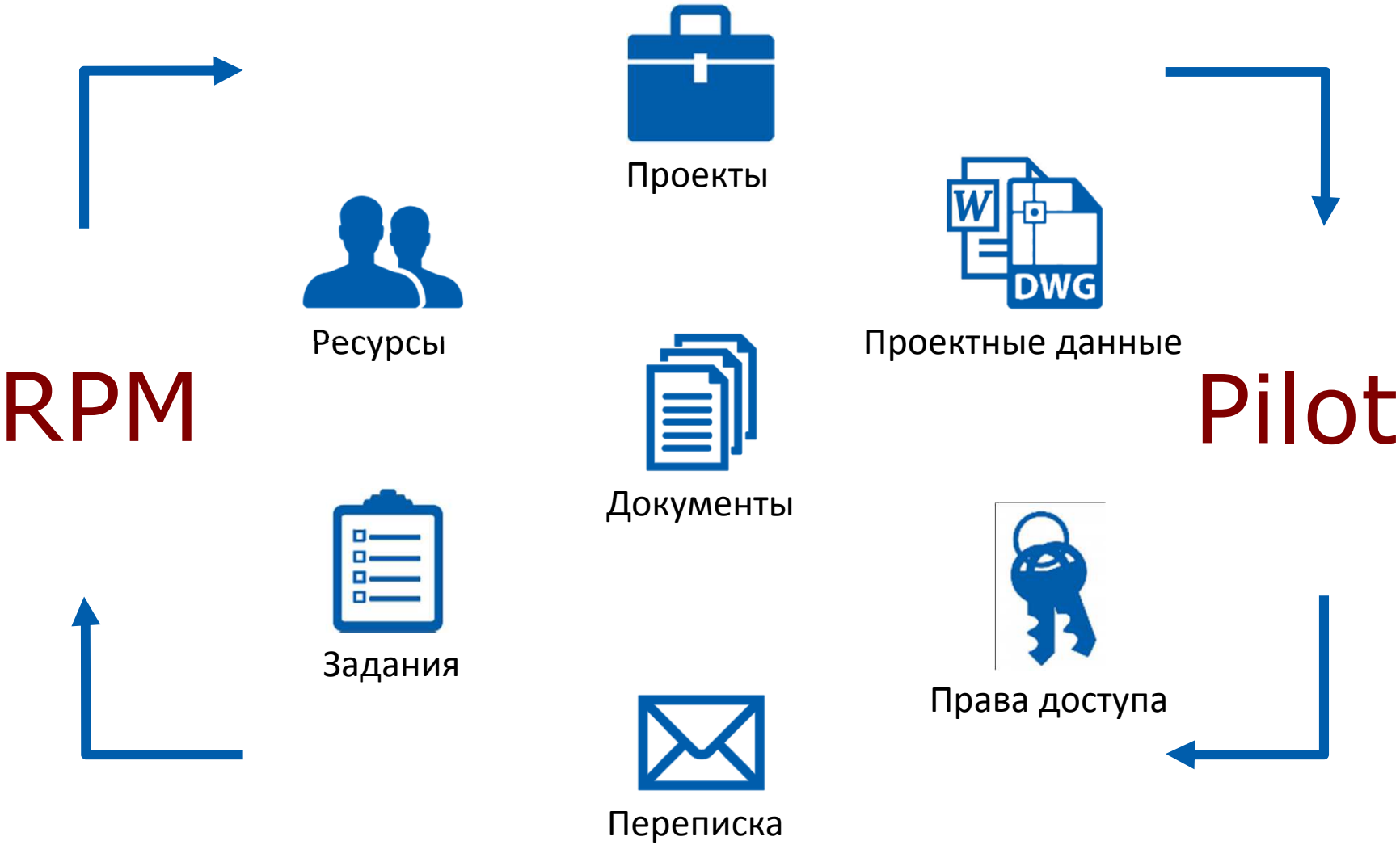

Организационная структура предприятия

- Компании, отделы, должности, сотрудники
- Иерархическая структура календарей
- Настройка рабочего графика и исключений
- Рабочая ставка исполнителей
- Настройка прав доступа

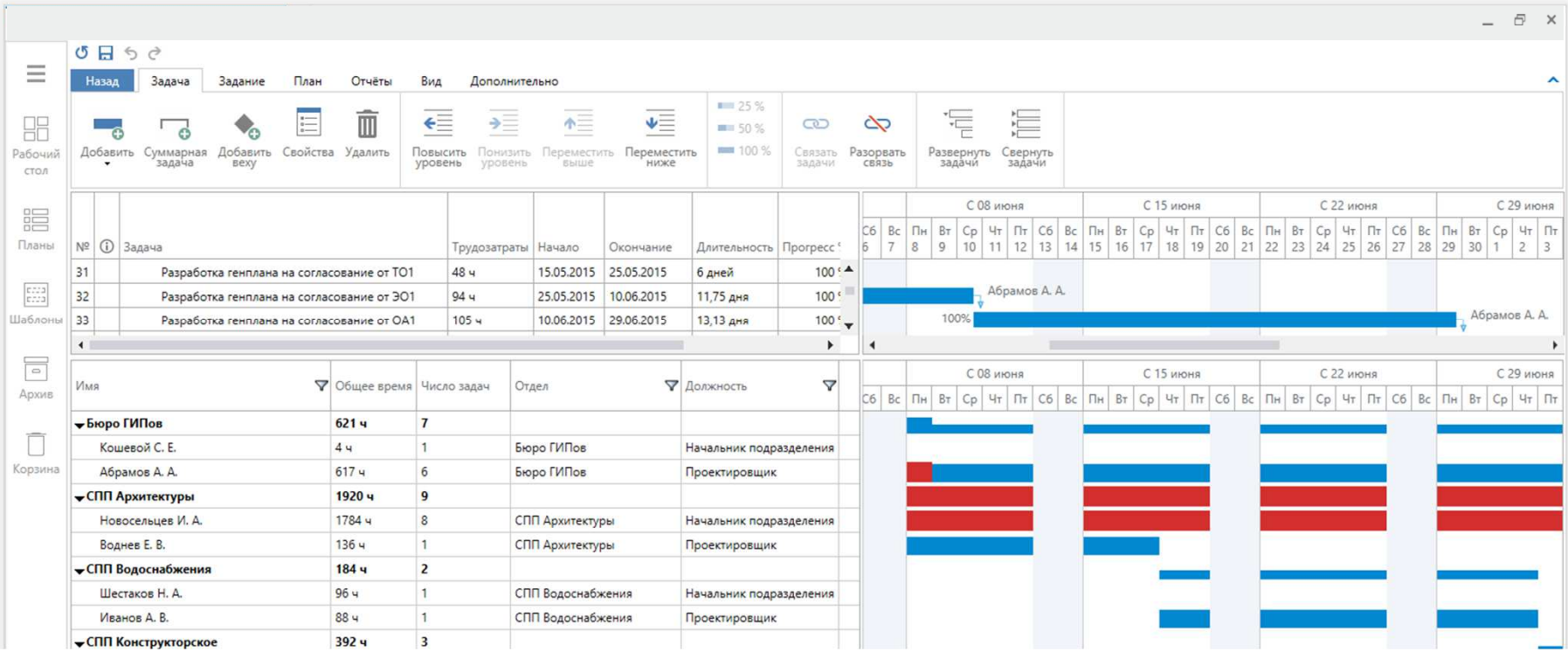

Портфель проектов

- Структура проектов организации (EPS)
- Директивные сроки и стоимость
- Статус выполнения проектов
- Использование ресурсов организации
- Стратегическое планирование и анализ

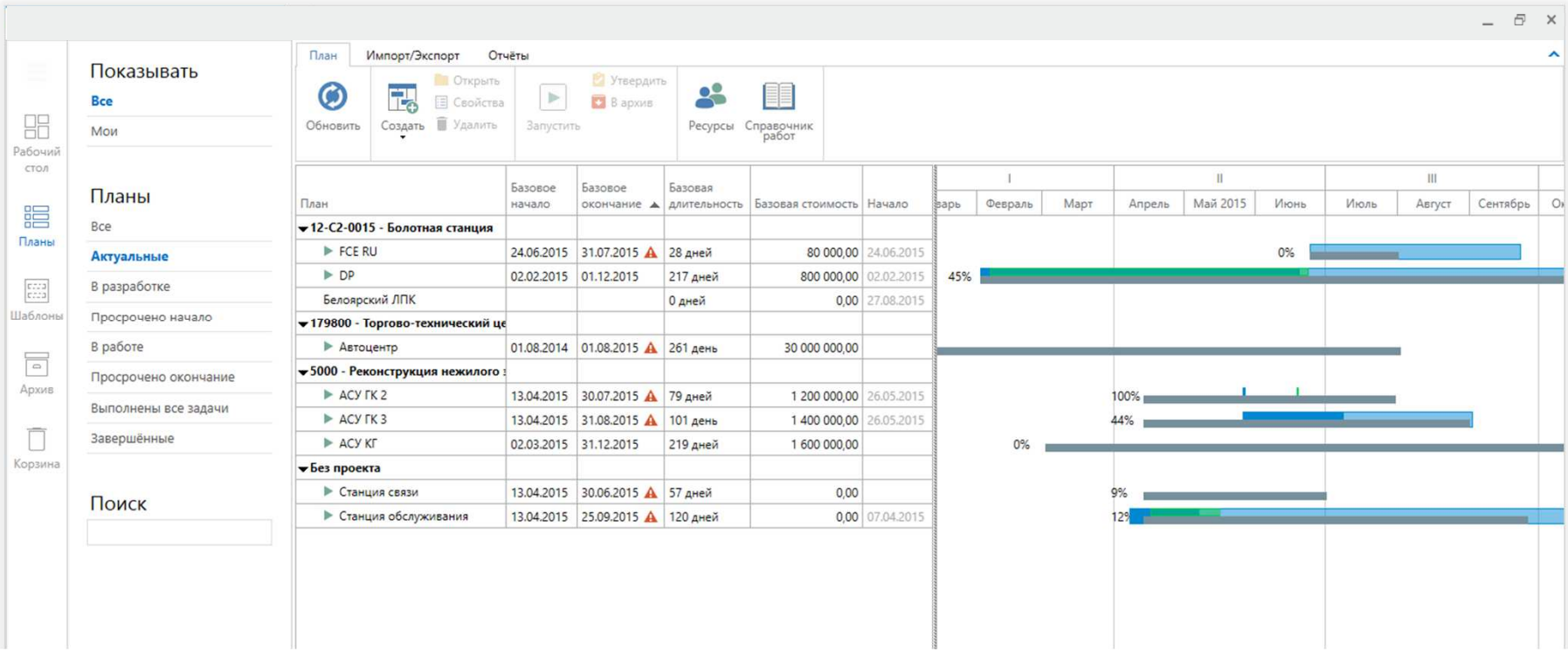

Проект

- Ответственный за проект
- Директивные, плановые и фактические показатели
- Коллективная работа
- Разделение прав доступа
- Шаблоны проектов

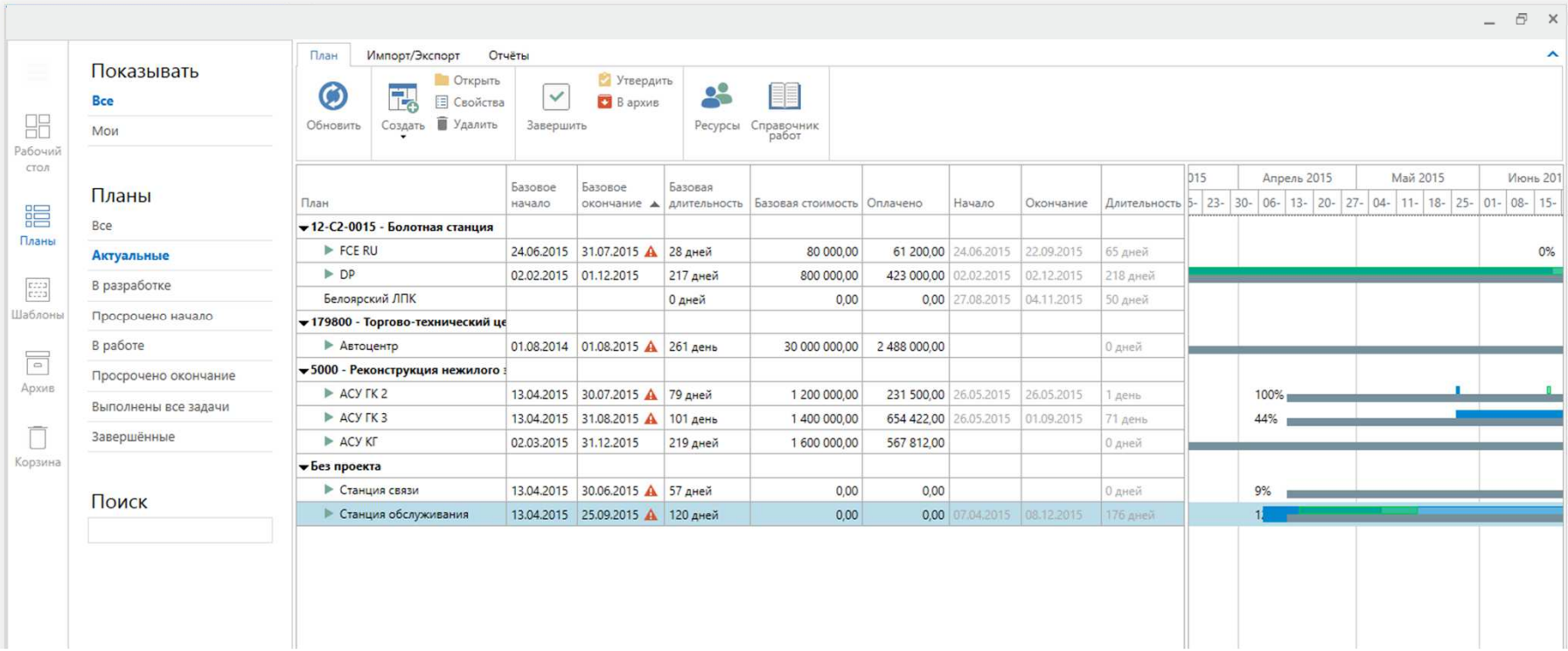

Календарное планирование

- Структура декомпозиции работ (WBS)
- Базовые планы
- Календарно-сетевой график
- Учёт ограничений
- Справочник типовых работ
- Разделение прав доступа к задачам

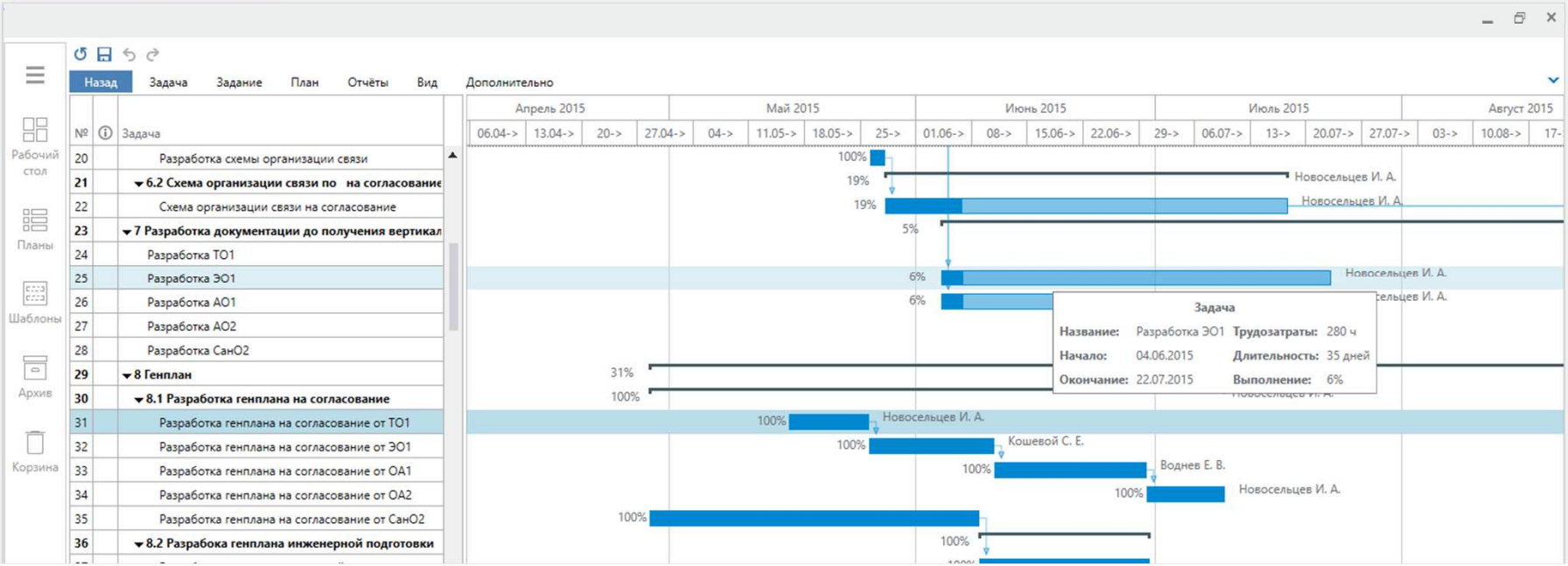

Ресурсное планирование

- Пул ресурсов проекта
- Ответственные и исполнители
- Диаграмма загрузки ресурсов по всем проектам
- Выравнивание ресурсов
- Резервирование ресурсов на проект

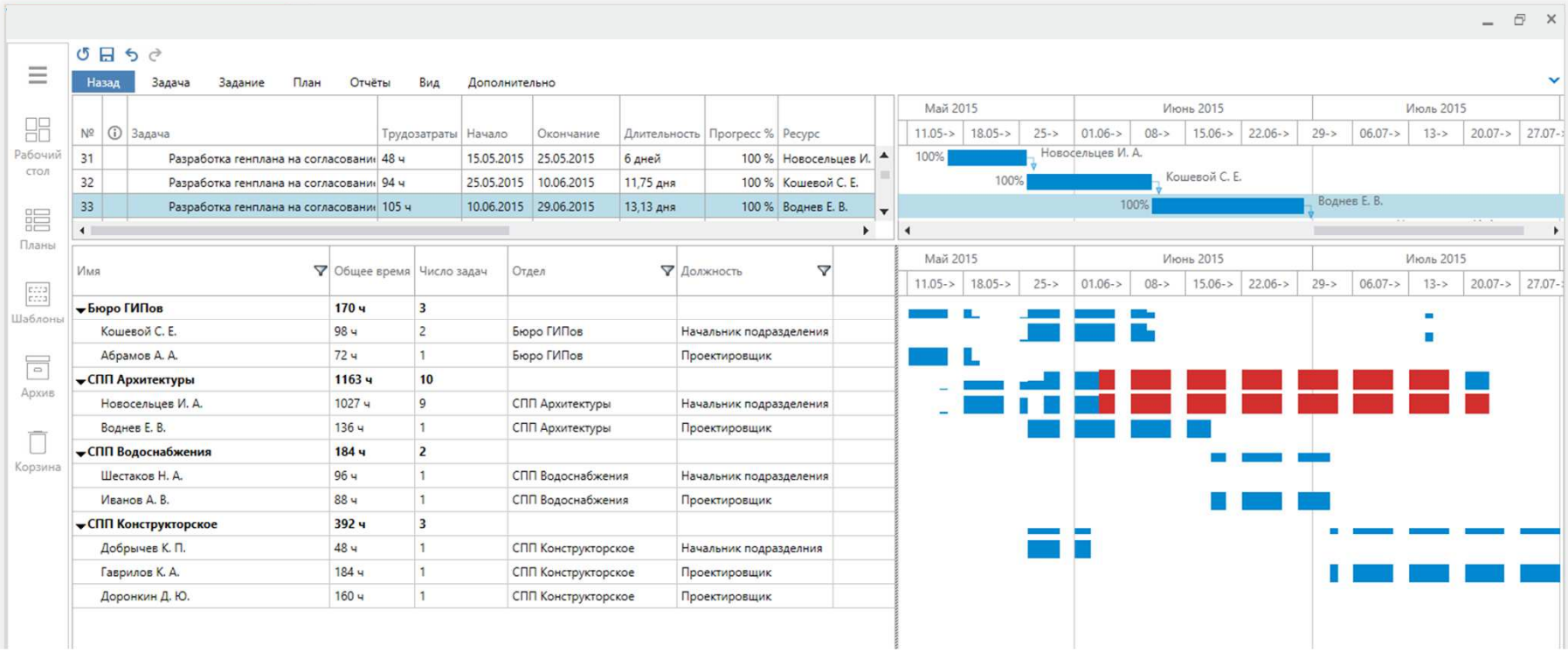

Финансовое планирование

- Нисходящее бюджетирование
- Задание стоимости ресурсов проекта
- Расчёт плановой и фактической стоимости работ
- Расчёт расходов за заданный промежуток времени
- Финансовые отчёты

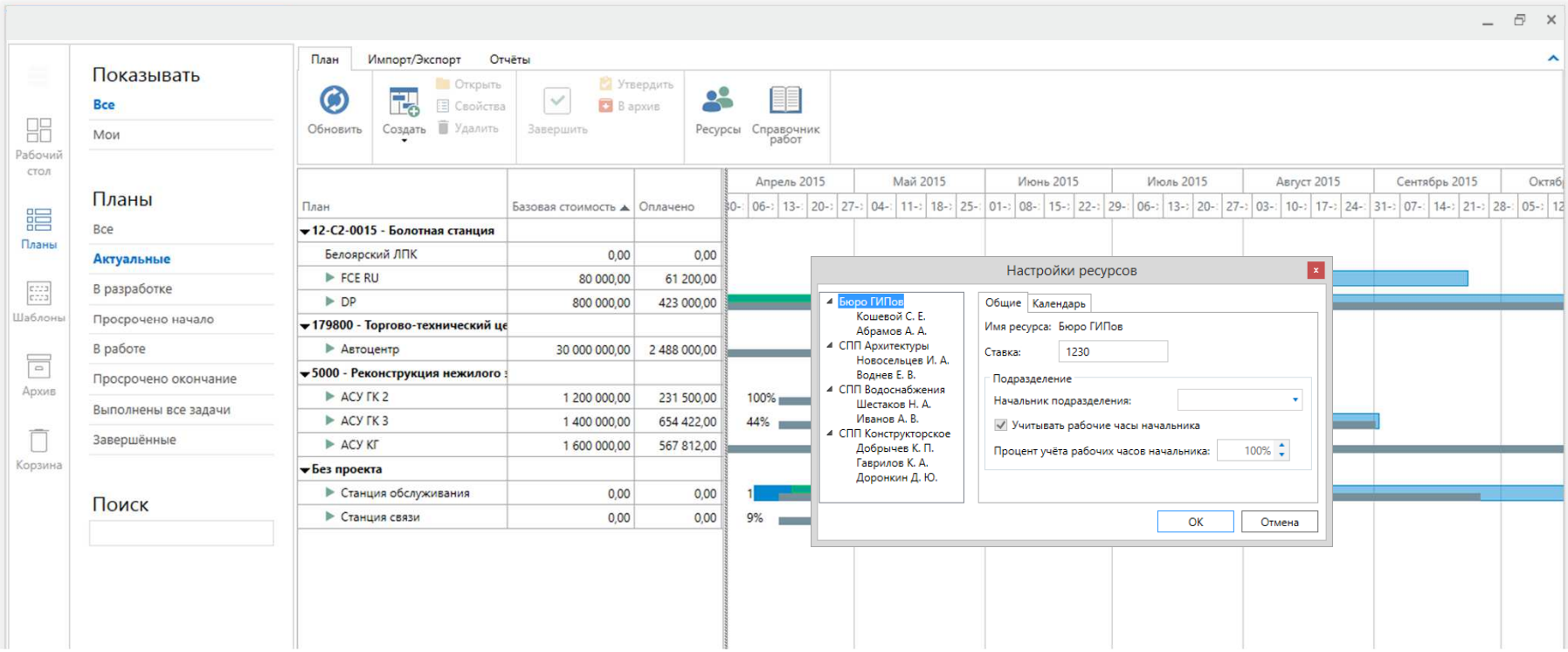

Исполнение проекта

- Формирование заданий исполнителям
- Отчётность о ходе выполнения работ
- Отслеживание статуса выполнения работ
- Согласование результатов выполнения работ
- Переписка по заданию и вложение файлов
- Журнал выполнения задания

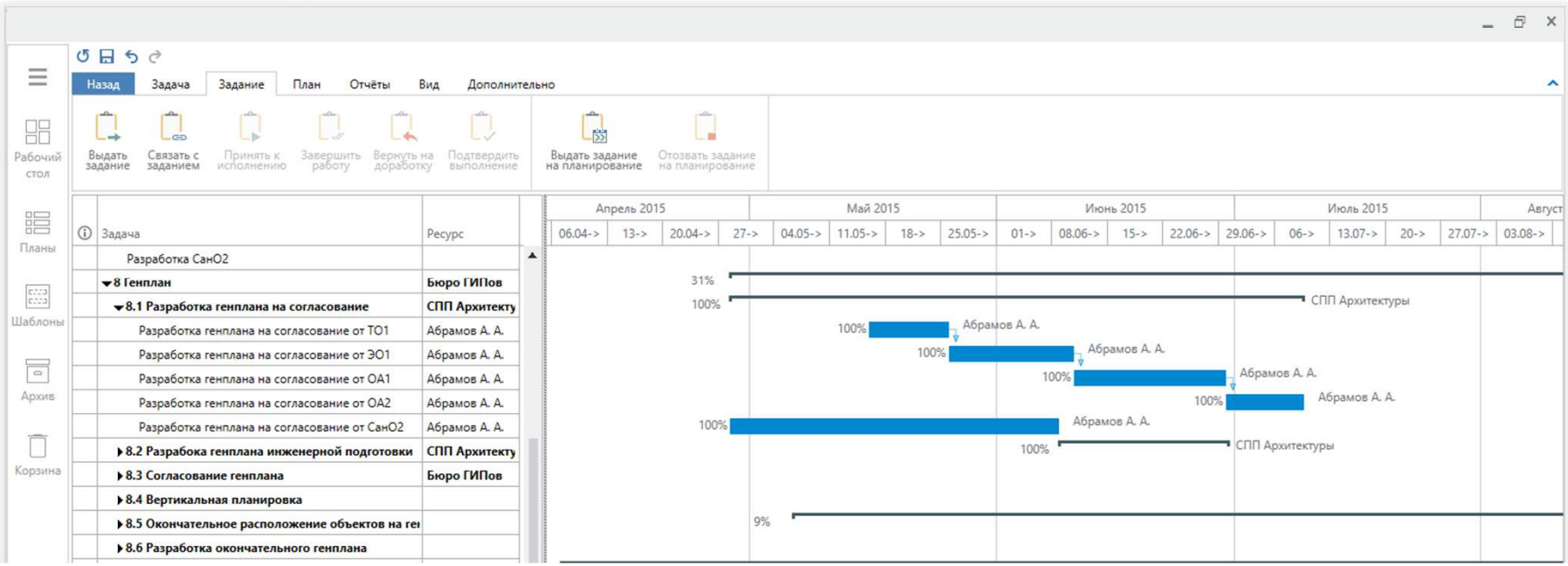

Мониторинг и контроль

- Отслеживание фактических сроков и трудозатрат
- Визуализация процесса выполнения работ
- План-фактный анализ текущей ситуации
- Корректировка плана
- Цветовая индикация статуса выполнения работ

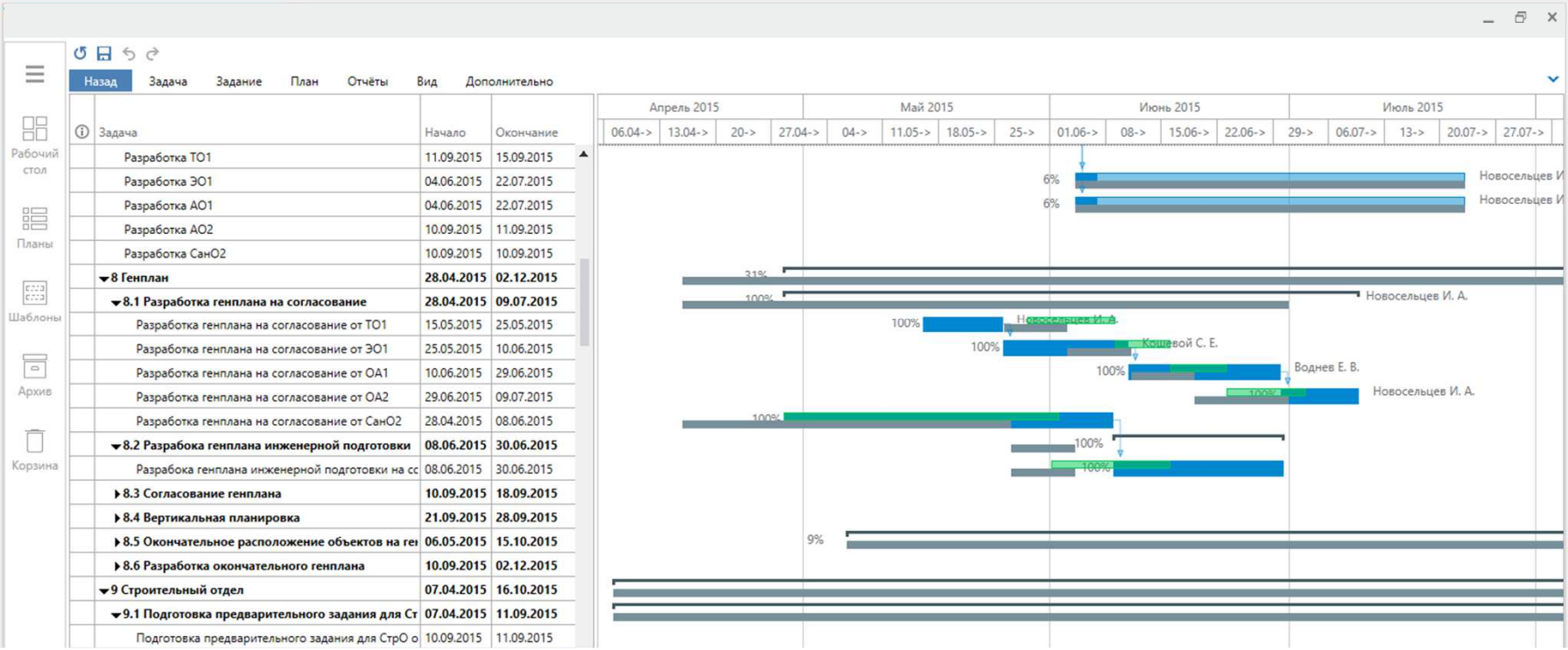

Рабочий стол

- Сводная информация о текущих проектах
- Плановые и фактические показатели выполнения заданий
- Статистика выполнения работ
- Анализ загруженности ресурсов
- Быстрый переход к “проблемным” местам

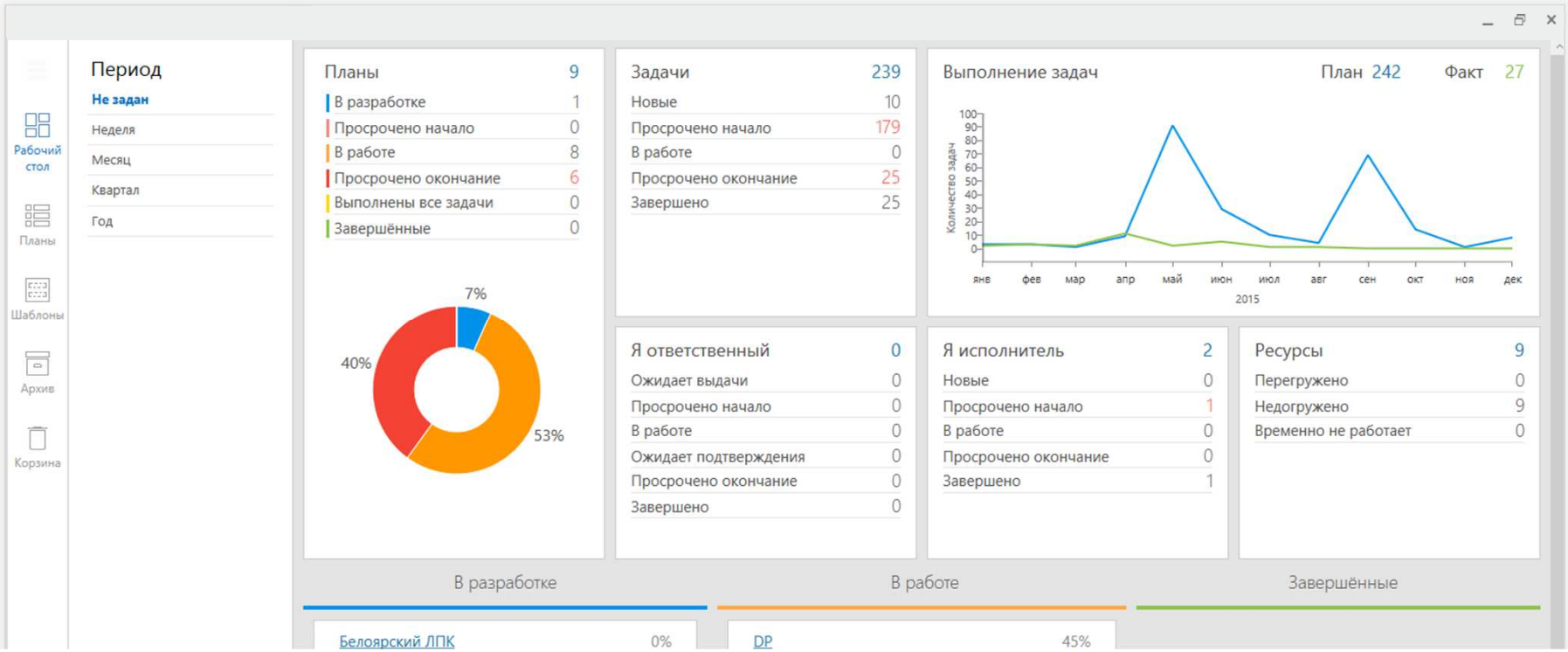

Завершение проекта

- Формирование отчётов
- Сохранение планов в архив
- Экспорт/импорт проектов
- Накопление базы знаний
- Экспресс анализ

Номер	Задача	Трудозатраты	Начало	Окончание	Длительность	Выполнение %	Инициатор	Ресурс	Стоимость	Предшестве
1	3 Технологический отдел	1736 ч	07.04.15	10.09.15	112,5 дня	6 %	Новосельцев И.А.	Мурыгин М.С.	3472000	
2	3.2 Технологическая схема на согласование	900 ч	07.04.15	10.09.15	112,5 дня	10 %	Новосельцев И.А.	Мурыгин М.С.	3440000	
3	Технологическая схема на согласование	820 ч	21.04.15	10.09.15	102,5 дня	11 %	Новосельцев И.А.	Мурыгин М.С.	1640000	
4	Подписание акта	900 ч	07.04.15	10.09.15	112,5 дня	0 %	Новосельцев И.А.	Мурыгин М.С.	1800000	
5	4 Электротехнический отдел	880 ч	22.04.15	10.09.15	102 дня	0 %	Новосельцев И.А.	Мурыгин М.С.	1760000	
6	4.1 Разработка схемы электроснабжения	816 ч	22.04.15	10.09.15	102 дня	0 %	Новосельцев И.А.	Мурыгин М.С.	1648000	
7	(предварительное задание ТО1 для ЭО1)	8 ч	10.09.15	10.09.15	1 день	0 %	Новосельцев И.А.	Мурыгин М.С.	16000	
8	(задание СанО2 для ЭО1)	816 ч	22.04.15	10.09.15	102 дня	0 %	Новосельцев И.А.	Мурыгин М.С.	1632000	
9	4.2 Схема электроснабжения на согласование	56 ч	26.05.15	03.06.15	7 дней	0 %	Новосельцев И.А.	Мурыгин М.С.	112000	
10	Схема электроснабжения на согласование	56 ч	26.05.15	03.06.15	7 дней	0 %	Новосельцев И.А.	Мурыгин М.С.	112000	
11	5 Отдел автоматизации	72 ч	26.05.15	11.09.15	79 дней	0 %	Новосельцев И.А.	Петрович	86400	
12	5.1 Разработка схемы автоматизации	16 ч	10.09.15	11.09.15	2 дня	0 %	Новосельцев И.А.	Петрович	19200	
13	(предварительное задание ТО1 отделу ОА1)	16 ч	10.09.15	11.09.15	2 дня	0 %	Новосельцев И.А.	Петрович	19200	
14	5.2 Схема автоматизации на согласование	56 ч	26.05.15	03.06.15	7 дней	0 %	Новосельцев И.А.	Петрович	67200	
15	Схема автоматизации на согласование	56 ч	26.05.15	03.06.15	7 дней	0 %	Новосельцев И.А.	Петрович	67200	
16	6 Схема организации связи по	308 ч	26.05.15	10.09.15	77,5 дня	23 %	Новосельцев И.А.	Петрович	616000	
17	6.1 Разработка схемы организации связи по	16 ч	26.05.15	29.05.15	2 дня	100 %	Новосельцев И.А.	Новосельцев И.А.	32000	
18	Разработка схемы организации связи	16 ч	26.05.15	29.05.15	4 дня	100 %	Новосельцев И.А.	Новосельцев И.А.	32000	

Rubius

Приглашаем к сотрудничеству

www.rpm.rubius.com
info@rubius.com
+7 (3822) 9-7777-2